

DTM LK v pilotním provozu 2024

Krajská setkání SMO – Liberecký kraj

Vratislavice n.Nisou 25.4.2024



KRAJSKÁ
SETKÁNÍ

SMO
DÍLŮ VĚSTĚ A DÍLŮ ČESKÉ REPUBLIKY

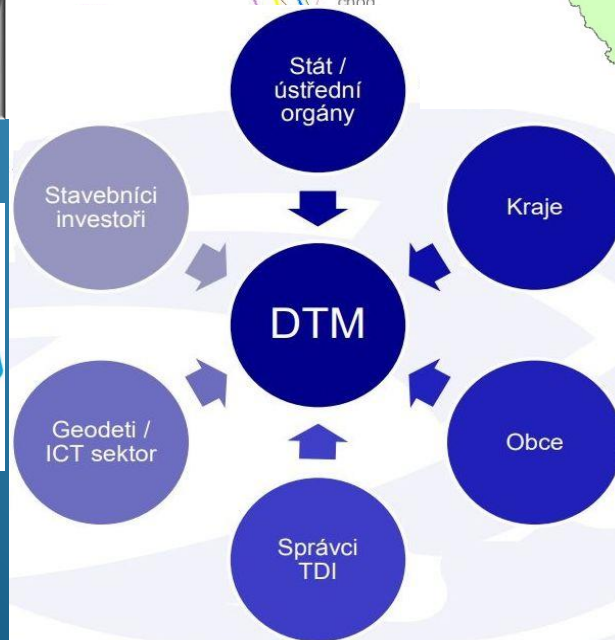
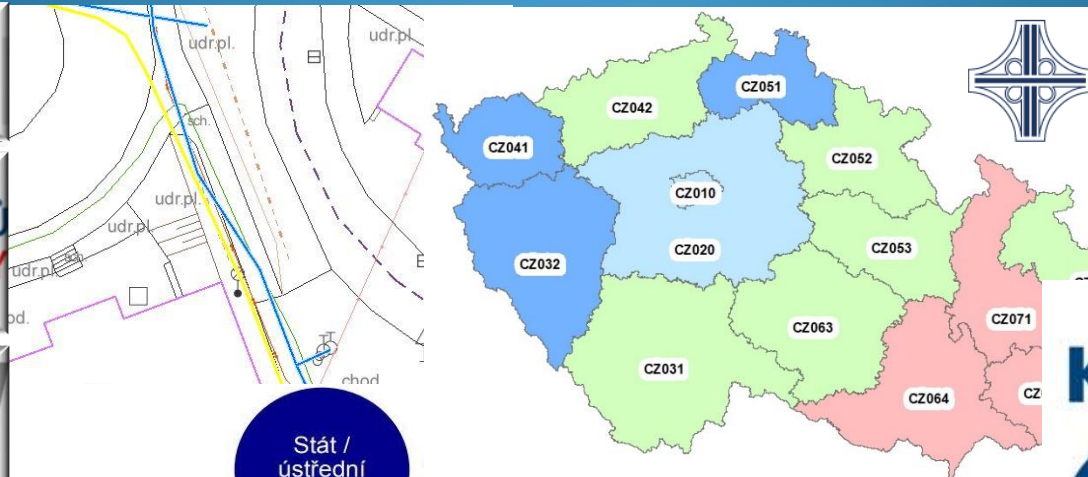

Ing. Pavel Tvrzník
vedoucí OI KÚLK

Ing. Pavel Matějka

člen Koordinační rady správců DMVS a DTM
příkazník LK

DTM LK - možnosti spolupráce obcí s LK

Název projektu:

Rozvoj e-Governmentu v Libereckém kraji 2023,
projekt DIGITÁLNÍ TECHNICKÁ MAPA LIBERECKÉHO KRAJE,

provoz **významného, agendového, informačního systému** veřejné správy IS DTM LK.

Management projektu DTM LK II., provozní období 2023 – 2028:

Ing. Zbyněk Miklík

náměstek hejtmána, řízení resortu ekonomiky, majetku, investic, veřejných zakázek a informatiky

Ing. Pavel Tvrzník

vedoucí odboru informatiky

Ing. Michal Kotyk

vedoucí oddělení hardware

Ing. Pavel Matějka

příkazník LK

Eliška Lhotáková

asistentka DTM LK pro kontakt s aktivními obcemi

Ing. Luboš Polák

odborný pracovník útvaru aktualizace ÚA DTM ZPS

BcA. Pavel Jaroš

odborný pracovník útvaru aktualizace ÚA DTM DI

DTM LK - možnosti spolupráce obcí s LK

Portál IS DTM LK – dostupnost pro aktivní partnery LK

<https://dtm.kraj-lbc.cz/portal/>

od května 2024 pilotní provoz s IS DMVS.

Spuštění produkce od 1.7.2024.

Digitální a informační
agentura

CZECHPOINT

Přihlášení do systému:
Digitální technická mapa

Vyberte způsob přihlášení:

Certifikátem pokud **máte** zaregistrovaný osobní identitní prostor (JIP)

Jménem a heslem pokud **ne**máte zaregistrovaný osobní identitní prostor (JIP)

OTP pokud **máte** zaregistrovanou přihlašovací kartu v Jednotném uživatelském účtu v Jednotném uživatelském účtu v Jednotném uživatelském účtu

NIA pokud se chcete ke svému uživatelskému účtu přihlásit s využitím elektronické přihlašovací karty v Jednotném uživatelském účtu v Jednotném uživatelském účtu v Jednotném uživatelském účtu

Jménem a heslem >>

Certifikátem >>

Přihlašovací jméno:

Heslo:

PŘIHLÁŠIT

Liberecký kraj

Digitální technická mapa Libereckého kraje

vyhledat v textu

MATĚJKA P... Můj portál

Úvod Moduly Dokumenty Kalendář Nápověda Kontakty

Informační systém
Digitální technické mapy
Libereckého kraje

Mapový Klient - mapa pro veřejnost

Průvodce pro obce

FAQ a návody

Výdej dat
Umožňuje vydávat libovolná prostorová data z datového skladu podle zadanych parametrů, rozsahů apod. Data jsou vydávána v různých grafických formátech.

Správa aktualizáčních dat

Požadavky obcí na dopracování dat a informací

DTM LK - možnosti spolupráce obcí s LK

Aktivní obce - aktéři IS DTM LK, přehled:

Skupina č.1 z r.2020:

1. Česká Lípa	SUBJ-00003434
2. Jablonec nad Nisou	SUBJ-00001242
3. Jablonné v Podještědí	SUBJ-00001028
4. Hrádek nad Nisou	SUBJ-00001313
5. Kamenický Šenov	SUBJ-00002352
6. Statutární město Liberec	SUBJ-00005640
7. Turnov	SUBJ-00005576
8. Rokytnice nad Jizerou	SUBJ-00000693

DTM LK - možnosti spolupráce obcí s LK

Aktivní obce - aktéři IS DTM LK, přehled:

Skupina č.2 z r.2023:

- | | |
|--------------------|---------------|
| 1. Doksy | SUBJ-00001021 |
| 2. Jilemnice | |
| 3. Mimoň | |
| 4. Nový Bor | SUBJ-00000935 |
| 5. Radvanec | SUBJ-00002816 |
| 6. Semily | SUBJ-00001097 |
| 7. Stráž nad Nisou | SUBJ-00006218 |
| 8. Tanvald | SUBJ-00000757 |
| 9. Železný Brod | |
| 10. Chrastava | SUBJ-00006423 |

DTM LK - možnosti spolupráce obcí s LK

Aktivní obce - aktéři IS DTM LK, přehled:

Skupina č.3 z r.2024:

1. Cvikov *SUBJ-00000941*
2. Český Dub *SUBJ-00007120*
3. Desná *SUBJ-00005539*
4. Dubá *SUBJ-00001545*
5. Hejnice *SUBJ-00002981*
6. Hodkovice nad Mohelkou *SUBJ-00006412*
7. Lomnice nad Popelkou *SUBJ-00002930*
8. Nové Město pod Smrkem *SUBJ-00006069*
9. **Osečná**
10. Příšovice *SUBJ-00002197*
11. Ralsko *SUBJ-00001659*
12. Raspenava *SUBJ-00001753*
13. Rychnov u Jablonce nad Nisou *SUBJ-0000552*
14. **Smržovka**
15. Velké Hamry *SUBJ-00005462*
16. **Zákupy**
17. **Žandov**

Seznam **registrovaných obcí do Registru subjektů IS DMVS** se stavem k **2. 4. 2024**, statistika za kraje:

kraj	Počet obcí	registrováno
Hlavní město Praha	1	1
Středočeský kraj	1144	788
Jihočeský kraj	624	509
Plzeňský kraj	501	335
Karlovarský kraj	134	110
Ústecký kraj	354	258
Liberecký kraj	215	155
Královéhradecký kraj	448	310
Pardubický kraj	451	312
Kraj Vysočina	704	461
Jihomoravský kraj	673	544
Olomoucký kraj	402	372
Moravskoslezský kraj	300	279
Zlínský kraj	307	294
CELKEM	6258	4728

DTM LK - možnosti spolupráce obcí s LK

Aktivní obce - aktéři IS DTM LK

Skupina č.4 – ostatní

Aktivní obce dle průzkumu zájmu o domapování TI z NPO 2025

Uzávěrka září 2023 (cca 130 obcí)

- A) Převod stávající geodetické dokumentace inženýrských sítí (TI) do JVF DTM
- B) Domapování objektů DTI včetně převodu do JVF

1	B		C			D		E		F		H			I			J			K			L			M			N			O			P		
	Třída ABCD / MPO únor 2023	Stavební úřad	Obec	ORP	Zodpovědná osoba	Trasy kabelů - elektřina silová, veřejné osvětlení - podzemní	nadzemní	Trasy kabelů - telekomunikace, optika, datové kabely	Trasy teplovodu	Trasy vodovodu	Trasy kanalizací	Trasy kabelů - elektřina silová, veřejné osvětlení - podzemní	nadzemní	Trasy kabelů - telekomunikace, optika, datové kabely	Tr																							
3	1	B		Albrechtice v Jizerských horách	Tanvald	Antonín Kučera	0	0	0	0	0	8	5	0	0																							
4	2	B0		Benecko	Jilemnice	Ing. Jaroslav Mejstnar	0	0	0	0	0	0	0	0																								
5	3	A		Benešov u Semil	Semily	Mgr. Veronika Slavíková	5	3	0	0	0	0	0	0																								
6	4	B		Bezděz	Česká Lípa	Stanislav Sommer	0	0	0	0	0	5	5	8																								
7	5	A		Bílý Kostel nad Nisou	Liberec	Ing. Jiří Formánek	3	0	1	0	2	3	20	1	0																							
8	6	B		Blatce	Česká Lípa	Gabriela Rampouchová	0	0	0	0	0	45	15	45																								
9	7	B		Bukovina u Čisté	Jilemnice	Jiří Ježek	3	0	0	0	8	0	0	0																								
10	8	A		Cetenov	Liberec	Petra Šulcová	0	0	0	0	0	50	0	0																								
11	9	B		Černousy	Frýdlant	Miroslav Richter	0	0	0	0	0	16	0	5																								
12	0	A	TOP8	Česká Lípa	Česká Lípa	Ing. Vendula Malá Koděrová	0	0	0	0	0	0	10	10																								
13	1	B	SU	Český Dub	Liberec	Ondřej Fila (místostarosta)	0	0	0	0	0	11	15	2																								
14	2	B		Čistá u Horek	Jilemnice	Ladislav Jiříčka	10	0	0	0	1	2	5	5	0																							
15	3	A00		Dalešice	Jablonec nad N	Hana Véllová - starostka obce	0	0	0	0	0	0	0	0																								
16	4	A	SU	Desná	Tanvald	Jaroslav Kořínek	19	44	0	0	2,6	2,7	0	0	0																							
17	5	A		Dětřichov	Frýdlant	Dagmar Mlejnková	0	0	0	0	0	6,8	0	0																								
18	6	A		Dlouhý Most	Liberec	Běla Ivanová	2	1	0	0	0	1	0	10																								
19	7	B		Dolní Řasnice	Frýdlant	Marek Kratochvíl	0	0	0	0	0	7,5	0	0																								
20	8	A	SU19	Frýdlant	Frýdlant	Jan Mráz	0	0	0	0	0	0	27	0																								
21	9	A		Habartice	Frýdlant	Ing. Stanislav Briestenský	0	0	0	0	0	14	0	0																								
22	0	A		Heřmanice	Frýdlant	Vladimír Stříbrný	0	0	0	0	0	3	0	0																								
23	1	A		Hlavice	Liberec	Mgr. Štěpánka Sichrovská	0	0	0	0	0	4	0	0																								
24	2	A	SU	Hodkovice nad Mohelkou	Liberec	Ing. Markéta Khauerová	0	0	0	0	0	10	0	0																								
25	3	B		Holany	Česká Lípa	Andrea Subotová	0	0	0	0	0	0	0	0																								
26	4	A		Horka u Staré Paky	Jilemnice	Jana Bajerová	0	0	0	1	3	2	3	0																								
27	5	A		Horní Libchava	Česká Lípa	Jana Löfflerová	0	0	0	0	0	10	0	10																								
28	6	B0		Horní Řasnice	Frýdlant	Radek Haloun	0	0	0	0	0	0	0	0																								
29	7	B	TOP8	Hrádek nad Nisou	Liberec	Ing. Simona Jirotková	28,6	51,9	0	0	2,4	0,6	0	0	0																							
30	8	B		Hrubá Skála	Turnov	Michal Naiman	5	0	0	0	17	0	16	0	0																							

DTM LK - možnosti spolupráce obcí s LK

Aktivní obce - aktéři IS DTM LK

Pilotní ověřování spolupráce – obec Radvanec

U subjektu Radvanec proběhla „**Akceptace Licenční Politiky ALP**“ pro inicializaci dat **DI** prostřednictvím aplikace „PASPORT DI obec BASIC“.

Aktér je dále veden pod ID (dohoda o podmínkách využití dat LK/ akceptace):

- **SUBJ-00002816-ALP-DI-Zakladatel LK**

Obec Radvanec určila LK jako Zakladatele v registru VSP.

Předmětem akceptace je využití prostorových dat DI Libereckého kraje k zápůjčce obci k primárnímu naplnění pasportu místních komunikací prostřednictvím aplikace „PASPORT DI obec BASIC“. Verifikovaná vybraná data zástupcem obce jsou určena k inicializaci (zavedení) prostřednictvím IS DMVS ČÚZK do agendy DTM LK a splnění zákonné povinnosti poskytnutí údajů o DI.



DTM LK - možnosti spolupráce obcí s LK

Aktivní obce - aktéři IS DTM LK

Pilotní ověřování spolupráce – obec Radvanec

Náhled na ZPS:



Náhled na DI:

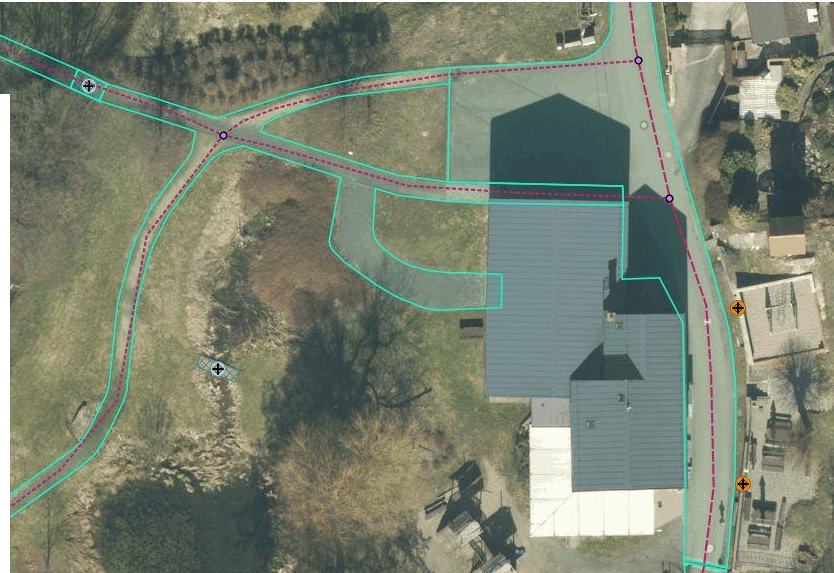
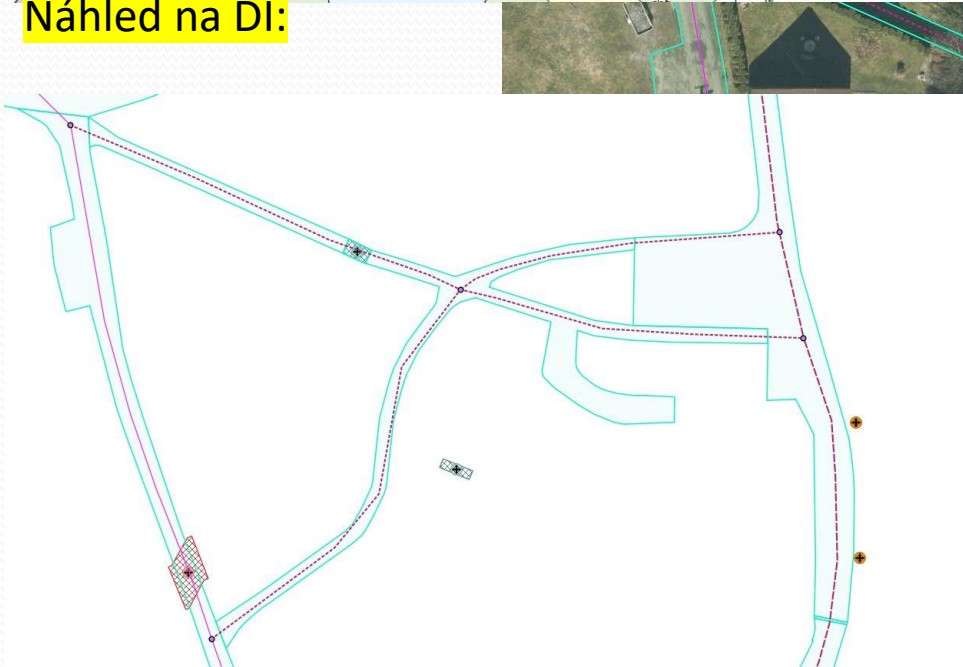

DTM LK - možnosti spolupráce obcí s LK

Aktivní obce - aktéři IS DTM LK

Pasport DI pro obec Radvanec (pro inicializaci dat DI v IS DMVS)

Náhled na mapovou část:

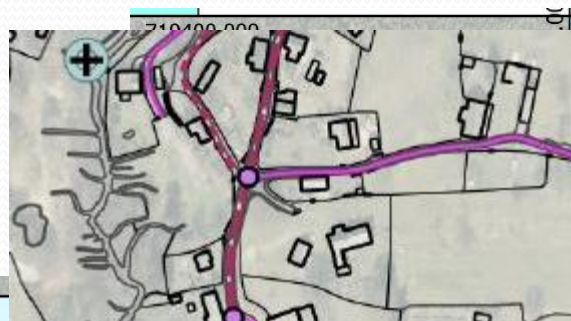

Náhled na tabulkovou část:

Základní statistiky DGPK			
Hladina			
Typ objektu	Položka	počet	délka [m]
Uzel DGPK			
dopravní_uzel_silniční_sítě	křižovatka	56	
Most		17	
mostní_objekt_pasportu_DI_-_definiční_bod			
Propustek		18	
mostní_objekt_pasportu_DI_-_definiční_bod			
Zed' zárubní/opěrná		27	
zed' zárubní_nebo_opěrná_pasportu_DI_-_definiční_bod			
Svodidlo		3	
svodidlo_pasportu_DI_-_definiční_bod			
Úsek DGPK			
osa_pozemní_komunikace			
	MK I. třídy	0	0
	MK II. třídy	35	2044,83
	MK III. třídy	27	2517,58
	MK IV. třídy	23	1532,73
	MK bez rozlišení	0	0
	úcelová komunikace	107	8802,27
	neveřejná ÚK	3	127,77
	nezjištěno	0	0
Počet úseků celkem		195	
Celková délka [m]			15025,18

Administrativní členění
ruian-hranice

Pasport DI Basic - Editační vrstvy

Uzel DGPK

● křižovatka

Úsek DGPK

— místní komunikace II. třídy

- - - místní komunikace III. třídy

· · · · · místní komunikace IV. třídy

— úcelová komunikace

×××× neveřejně přístupná úcelová komunikace

Mostní objekt

⊕ Most

⊕ Propustek

Ortofoto 2021

Vymezená území správců

KRAJ koridory

DTM LK - možnosti spolupráce obcí s LK

Aktivní obce - aktéři IS DTM LK

Pasport DI pro obec Radvanec (podklad pro zastupitelstvo obce)

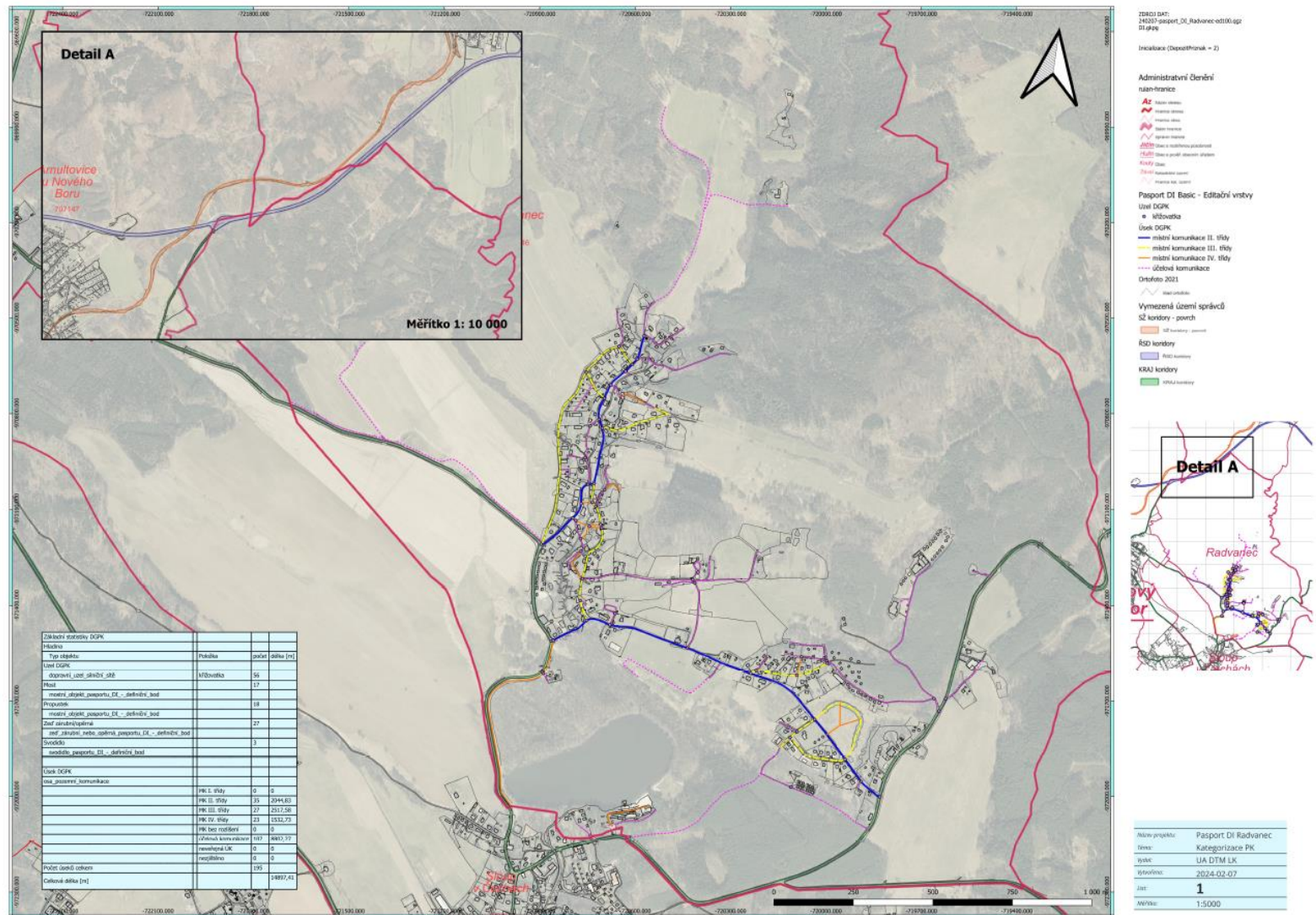

DTM LK - možnosti spolupráce obcí s LK

Ověření vložení dat DI RADVANEK prostřednictvím IS DTM LK do IS DMVS

Aktér Radvanec je veden v PASPORT DI BASIC:

- **SUBJ-00002816-ALP-DI**-Zakladatel LK

TEST - ověření odesílání dat z datového kontejneru DI Radvanec na INT1 IS DMVS

Vytvoření rozsahů editace DTI:

PASPORT DI obec BASIC - pozemní komunikace

RDTI-00100700

Technický EDITOR Liberecký kraj

PASPORT DI obec BASIC – Mosty, propustky - Dopravní stavba společná pro více skupin

RDTI-00100702

Technický EDITOR Liberecký kraj

PASPORT TI obec BASIC - veřejné osvětlení

RDTI-00100701

Technický EDITOR ... lze určit dle potřeby

REGISTRACE

ČÁSTI DTI

ROZSAHY EDITACE DTI

GEODETICKÁ AKTUALIZAČNÍ DOKUMENTACE

VÝDEJ DAT

JVF DTM

OTEVŘENÁ DATA

PŘEHLEDY A ČÍSELNÍKY

INFORMACE O SYSTÉMU

Portál DMVS

DATOVÉ TESTOVACÍ PROSTŘEDÍ

PORTÁL MAPOVÝ PORTÁL INFORMACE O DMVS

Liberecký kraj

Rozsahy editace DTI

Obec Radvanec

Název rozsahu editace DTI

Zrušit filtr

Název

Skupina prvků

Jméno vlastníka

PASPORT DI obec BASIC – Mosty, propustky - Dopravní stavba společná pro více skupin

RDTI-00100702

Dopravní stavba společná pro více skupin

Vlastník: Obec Radvanec, Správce: -, Provozovatel: -

PASPORT DI obec BASIC - pozemní komunikace

RDTI-00100700

Silniční doprava

Vlastník: Obec Radvanec, Správce: -, Provozovatel: -

PASPORT TI obec BASIC - veřejné osvětlení

RDTI-00100701

Elektrické vedení

Vlastník: Obec Radvanec, Správce: -, Provozovatel: -

Zobrazeno 1 až 3 z 3 záznamů

1 10

DTM LK - možnosti spolupráce obcí s LK

Obec Radvanec určila organizaci Liberecký kraj jako Zakladatele

REGISTRACE
SPRÁVA SUBJEKTU
ČÁSTI DTI
ROZSAHY EDITACE DTI
GEODETICKÁ AKTUALIZAČNÍ DOKUMENTACE
VÝDEJ DAT
JVF DTM
OTEVŘENÁ DATA
PŘEHLEDY A ČÍSELNÍKY
INFORMACE O SYSTÉMU

PORTÁL MAPOVÝ PORTÁL INFORMACE O DMVS

Obec Radvanec

Správa subjektu > Správa subjektu > Zakladatelé

Správa subjektu Obec Radvanec

Informace Registry Editor ZPS **Zakladatelé**

Čekající na potvrzení 1

Liberecký kraj
Liberec, Liberec IV-Perštýn, U Jezu 642/2a

Nový

Pověření zakladatelé

LK jako ZAKLADATEL - nutná podmínka použití aplikace PASPORT DI obec BASIC !

DTM LK - možnosti spolupráce obcí s LK

Aktivní obec LK - EDITOR DTI prostřednictvím aplikace PASPORT DI obec BASIC

Zákon č. 47/2020 Sb.

§ 2 písmeno m)

... digitální technickou mapou je **databázový soubor obsahující údaje o dopravní a technické infrastruktuře** a vybraných přírodních, stavebních a technických objektech a zařízeních, které **zobrazují a popisují jejich skutečný stav**, a údaje o záměrech na provedení změn dopravní a technické infrastruktury“.

§ 4b Digitální technická mapa kraje

(7) Údaje do digitální technické mapy kraje zapisuje editor. **Editor odpovídá za správnost, úplnost a aktuálnost zapisovaných údajů**, a to v rámci charakteristik přesnosti stanovených prováděcím předpisem. Editorem údajů podle odstavce 4 písm. a) je **vlastník technické a dopravní infrastruktury**; tuto povinnost za něj může splnit provozovatel nebo správce technické a dopravní infrastruktury.

Technický EDITOR Liberecký kraj – umožňuje obcím bezplatně využít data DI DTM LK pro splnění své zákonné povinnosti prostřednictvím aplikace **PASPORT DI obec BASIC**.

DTM LK - možnosti spolupráce obcí s LK

Údaje vedené o objektech a zařízeních, které jsou obsahem digitální technické mapy

Příloha č. 1 k vyhlášce č. 393/2020 Sb.

Tato vyhláška nabývá účinnosti dnem 1. července 2024

Objekty a zařízení, které jsou obsahem digitální technické mapy, se člení do těchto kategorií:

1. Budovy
2. Dopravní stavby
3. Vodní díla
4. Stavby technické infrastruktury
5. Stavby pro průmyslové účely a hospodářství
6. Rekreační, kulturní a sakrální stavby
7. Součásti a příslušenství staveb
8. Vodstvo, vegetace a terén
9. Geodetické prvky
10. Záměry na provedení změn dopravní a technické infrastruktury
11. Ochranná a bezpečnostní pásma

Použité zkratky:

TI - technická infrastruktura

DI - dopravní infrastruktura

ZPS - základní prostorová situace

OP - ochranné pásmo

BP - bezpečnostní pásmo

EK - elektronické komunikace

Nev. údaj - neveřejný údaj

DTM LK - možnosti spolupráce obcí s LK

§ 9 Obsah seznamu editorů

O editorovi se v seznamu editorů digitálních technických map vedou tyto údaje:

- a) údaje podle § 8 odst. 1 a 2,
- b) **název skupiny objektů nebo zařízení technické či dopravní infrastruktury**, o nichž je oprávněn editovat údaje,
- c) údaje o vlastníkovi objektů nebo zařízení technické či dopravní infrastruktury, o nichž je oprávněn editovat údaje; nelze-li tyto údaje vést, protože nejsou známé nebo z jiných vážných důvodů, vedou se namísto nich údaje o správci nebo provozovateli objektů nebo zařízení technické či dopravní infrastruktury, o nichž je oprávněn editovat údaje, a
- d) **údaje o osobách, jejichž prostřednictvím editor zajišťuje na základě písemné dohody plnění své editorské povinnosti**, a to údaje podle písmen a) a b) a údaje o datu uzavření a době platnosti dohody o zajištění editorské povinnosti. (**dohoda vzniklá akceptací licenčních podmínek LK**)

Příklad názvů skupin objektů obce, vytvořených prostřednictvím zakladatele Liberecký kraj:

PASPORT DI obec BASIC - pozemní komunikace

Technický EDITOR Liberecký kraj pro plnění povinnosti obce prostřednictvím sdílené aplikace

PASPORT DI obec BASIC – Mosty, propustky - Dopravní stavba společná pro více skupin

Technický EDITOR Liberecký kraj

PASPORT TI obec BASIC - veřejné osvětlení

DTM LK v pilotním provozu 2024 - náhled

Zájmové území Mníšek – Základní topografická mapa M 5000

Liberecký kraj

Pasport TI/DI BASIC

- Koridory ŘSD
- Koridory SŽ - tunel
- Koridory SŽ - povrch
- ZPS linie a body
 - Pasport DI - STANDARD
 - Pasport DI - BASIC
 - Uzel DGPk
 - Úsek DGPk
 - Obvod pozemní komunikace
- Obvod pozemní komunikace - Inicializace
- Obvod pozemní komunikace - Přijato
- Obvod pozemní komunikace - Nepřijato
- Obvod pozemní komunikace - Master
 - Mostní objekt - bod
 - Mostní objekt - plocha
- Mostní objekt - plocha - Inicializace
- Mostní objekt - plocha - Přijato
- Mostní objekt - plocha - Nepřijato
- Mostní objekt - plocha - Master
 - Železniční přejezd - bod
 - Železniční přejezd - plocha
 - Silniční tunel
 - Zeď zárubní/opěrná
 - Protihluková stěna
 - Svodidlo
 - Svislé dopravní značení
 - Ochranné pásmo silniční sítě
- Extenze TI

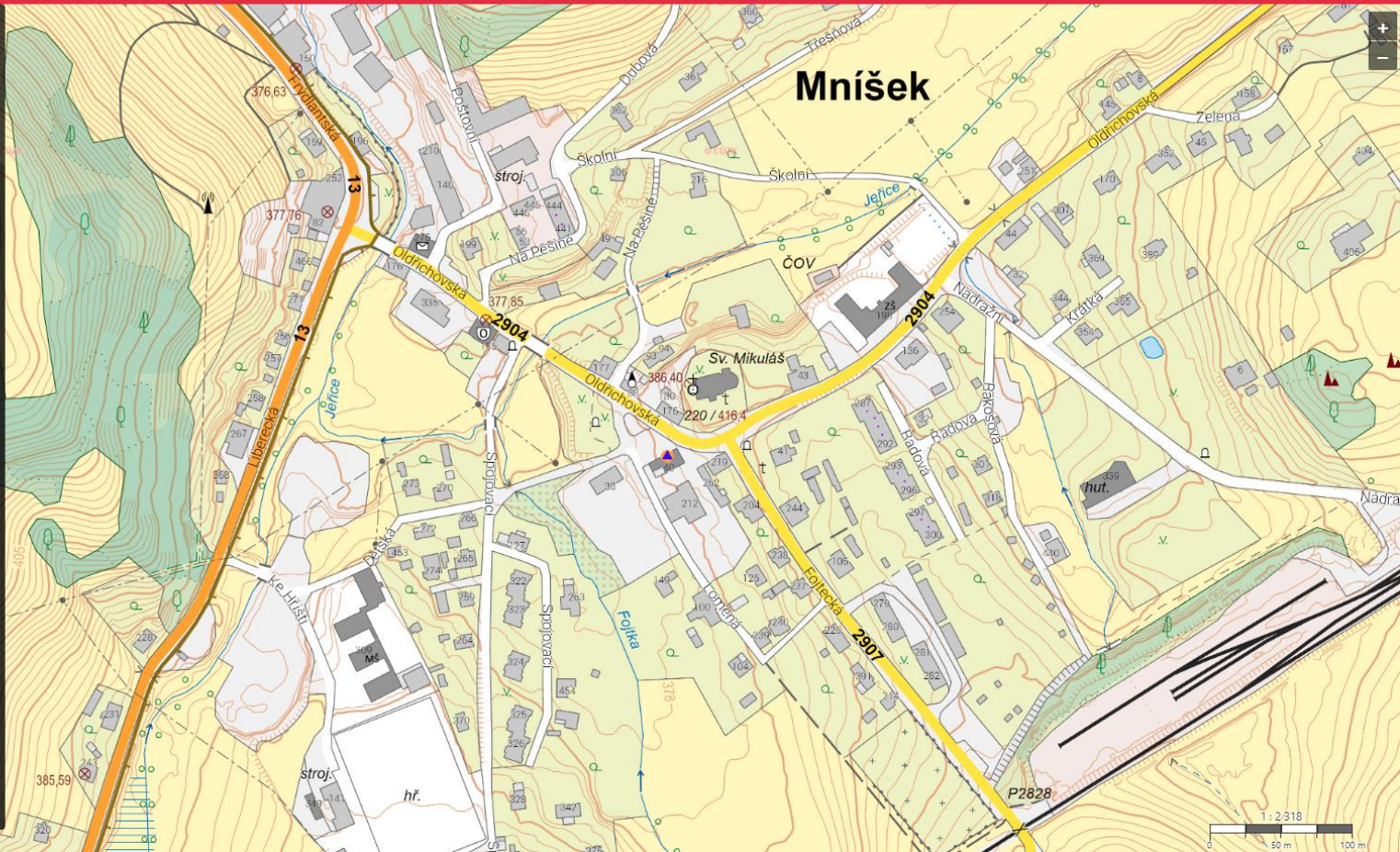

DTM LK v pilotním provozu 2024 - náhled

Zájmové území Mníšek – Základní prostorová situace ZPS IS DTM LK, konstrukční prvky

Liberecký kraj Pasport TI/DI BASIC

Administrativní členění

Dopravní graf pozemních komunikací

Vymezená území správců

Koridory silnic II. a III. třídy

Koridory ŘSD

Koridory SŽ - tunel

Koridory SŽ - povrch

ZPS linie a body

Pasport DI - STANDARD

Pasport DI - BASIC

Uzel DGPK

Úsek DGPK

Obvod pozemní komunikace

Obvod pozemní komunikace - Inicializace

Obvod pozemní komunikace - Přijato

Obvod pozemní komunikace - Nepřijato

Obvod pozemní komunikace - Master

Mostní objekt - bod

Mostní objekt - plocha

Mostní objekt - plocha - Inicializace

Mostní objekt - plocha - Přijato

Mostní objekt - plocha - Nepřijato

Mostní objekt - plocha - Master

Železniční přejezd - bod

Železniční přejezd - plocha

Silniční tunel

Zedř zárubní/opěrná

Protihluková stěna

1 : 2 318
0 50 m 100 m

Start

DTM LK v pilotním provozu 2024 - náhled

Zájmové území Mníšek – Zaplochovaná ZPS IS DTM LK + ORTOFOTO 2021

Liberecký kraj

Pasport TI/DI BASIC

Seznam vrstev

Zobrazit všechny vrstvy

Administrativní členění

Dopravní graf pozemních komunikací

Vymezená území správců

ZPS linie a body

Pasport DI - STANDARD

Pasport DI - BASIC

Extenze TI - povrchové znaky

ZPS plochy

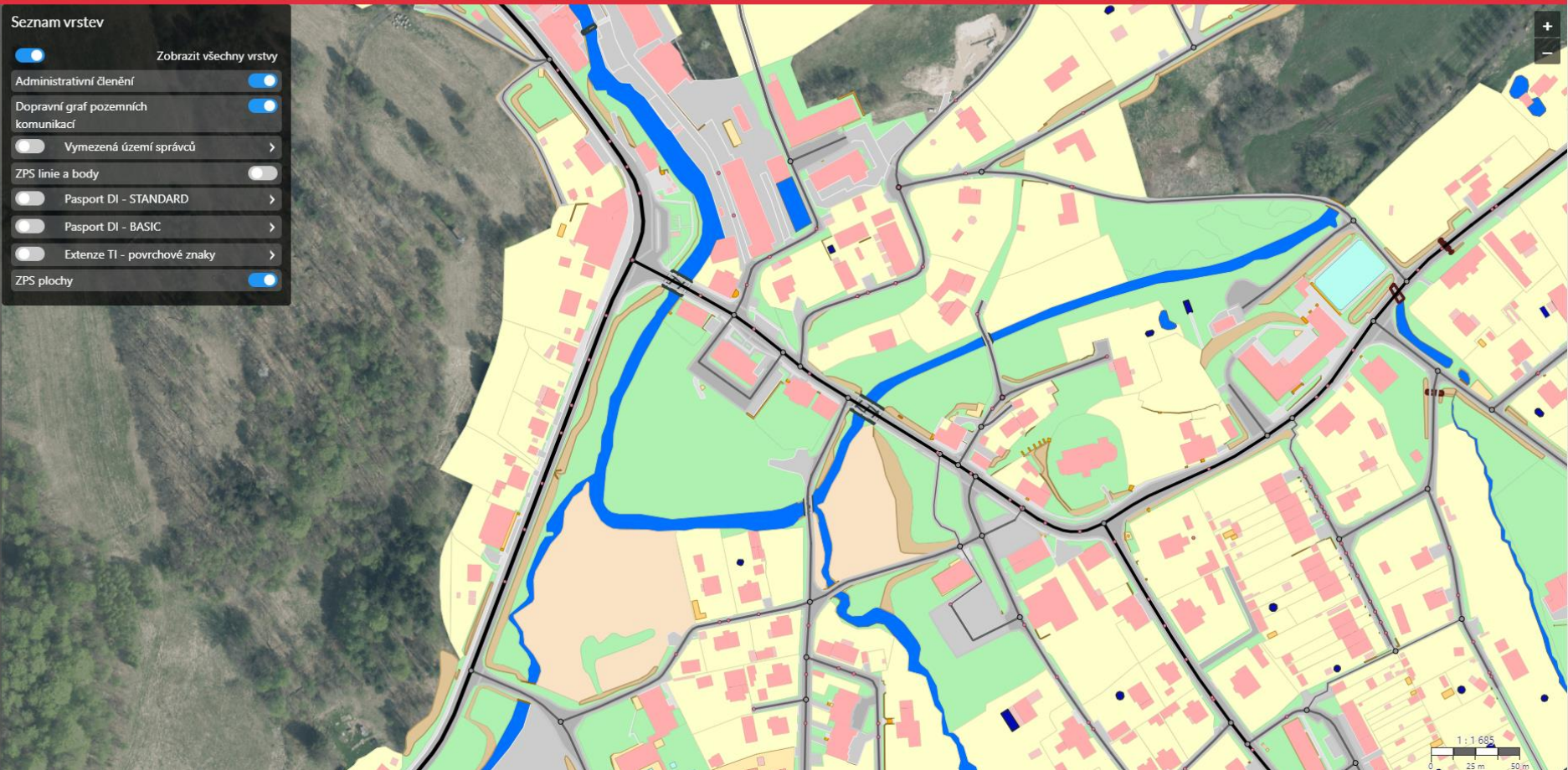

DTM LK v pilotním provozu 2024 - náhled

Zájmové území Mníšek – osy a obvody pozemních komunikací DI IS DTM LK

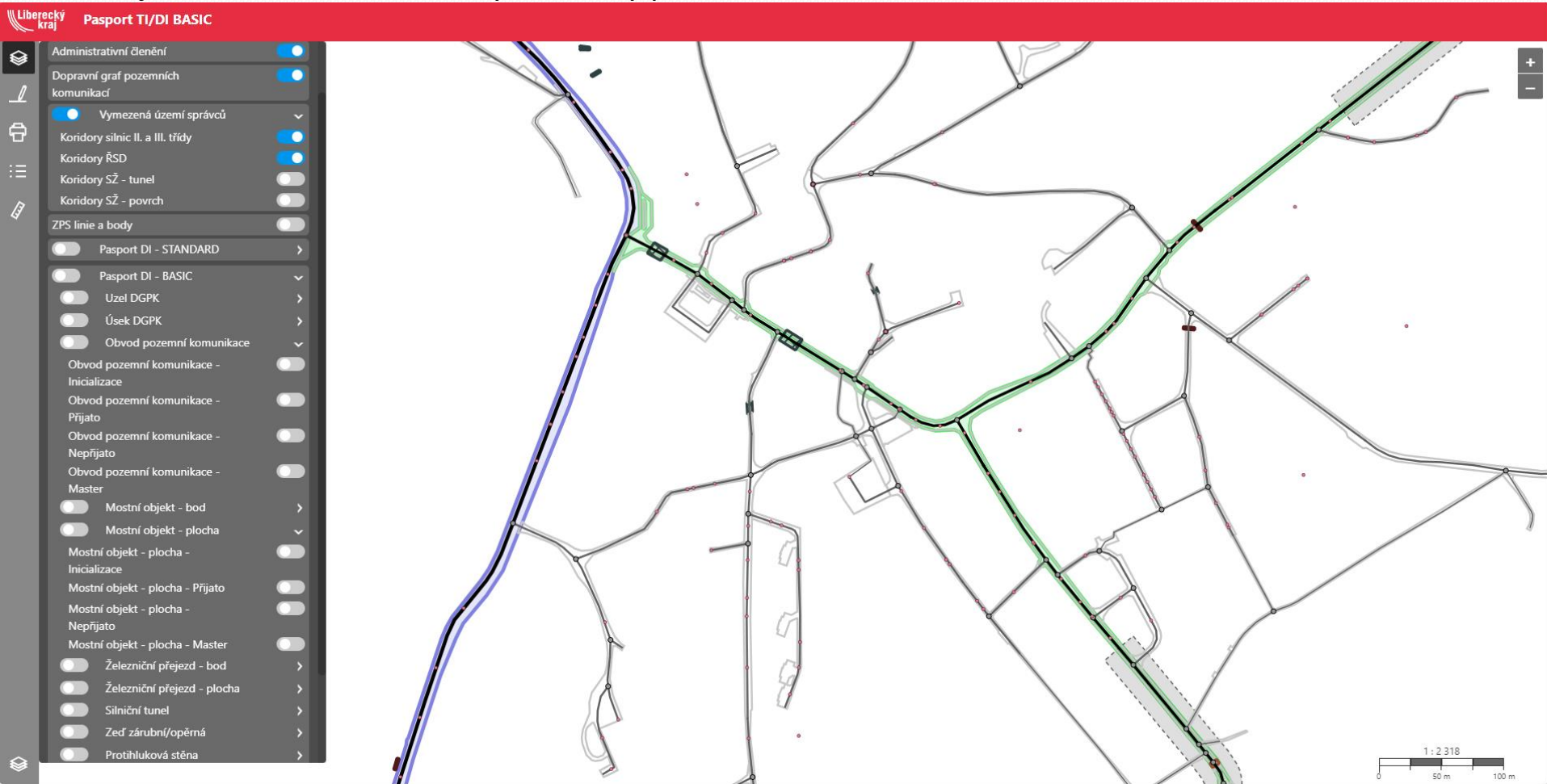

DTM LK v pilotním provozu 2024 - náhled

Zájmové území Mníšek – DI IS DTM LK + ORTOFOTO 2021

Liberecký kraj Pasport TI/DI BASIC

- Administrativní členění
- Dopravní graf pozemních komunikací
- Vymezená území správců
 - Koridory silnic II. a III. třídy
 - Koridory ŘSD
 - Koridory SŽ - tunel
 - Koridory SŽ - povrch
- ZPS linie a body
 - Pasport DI - STANDARD
 - Pasport DI - BASIC
 - Úzel DGPK
 - Úsek DGPK
 - Obvod pozemní komunikace
 - Obvod pozemní komunikace - Inicializace
 - Obvod pozemní komunikace - Přijato
 - Obvod pozemní komunikace - Nepřijato
 - Obvod pozemní komunikace - Master
 - Mostní objekt - bod
 - Mostní objekt - plocha
 - Mostní objekt - plocha - Inicializace
 - Mostní objekt - plocha - Přijato
 - Mostní objekt - plocha - Nepřijato
 - Mostní objekt - plocha - Master
 - Železniční přejezd - bod
 - Železniční přejezd - plocha
 - Silniční tunel
 - Zeď zárubní/opěrná
 - Protihluková stěna

DTM LK v pilotním provozu 2024 - náhled

DETAIL - zájmové území Mníšek – DI IS DTM LK + ORTOFOTO 2021



DTM LK v pilotním provozu 2024 - náhled

Zájmové území Mníšek – BUDOVY IS DTM LK

Liberecký kraj
Pasport Budovy Libereckého kraje

Obsah mapy

Filtrovat vrstvy a skupiny

- Administrativní členění
- Pasport budov Libereckého kraje
 - Budovy LK - TI
 - Budovy LK - DI
 - Budovy LK - ZABARAK
 - Budovy LK
- Základní polohová situace
 - ZPS - linie a body
 - Geodetické a kartografické prvky
 - ZPS - plochy 90 %
 - ZPS - plochy v úrovních
 - ZPS - plochy v úrovních - šedotónová
- Mapa KN ČUZK 100 %

Zadejte URL WMS služby... NAČÍST

DTM
parc.
k.ú.
obec
kraj

True Ortofoto
Základní mapa ČUZK
Ortofoto ČUZK WMTS

0 25 m 50 m

DTM Libereckého kraje © T.M. 2024

DTM LK v pilotním provozu 2024 - náhled

DETAIL - zájmové území Mníšek – BUDOVOY IS DTM LK + katastrální mapa



DTM LK v pilotním provozu 2024

Pilotní provoz IS DTM LK od 1.10.2023

Pilotní provoz IS DMVS od 1.4.2024

 Portál DMVS

PORTÁL MAPOVÝ PORTÁL INFORMACE O DMVS

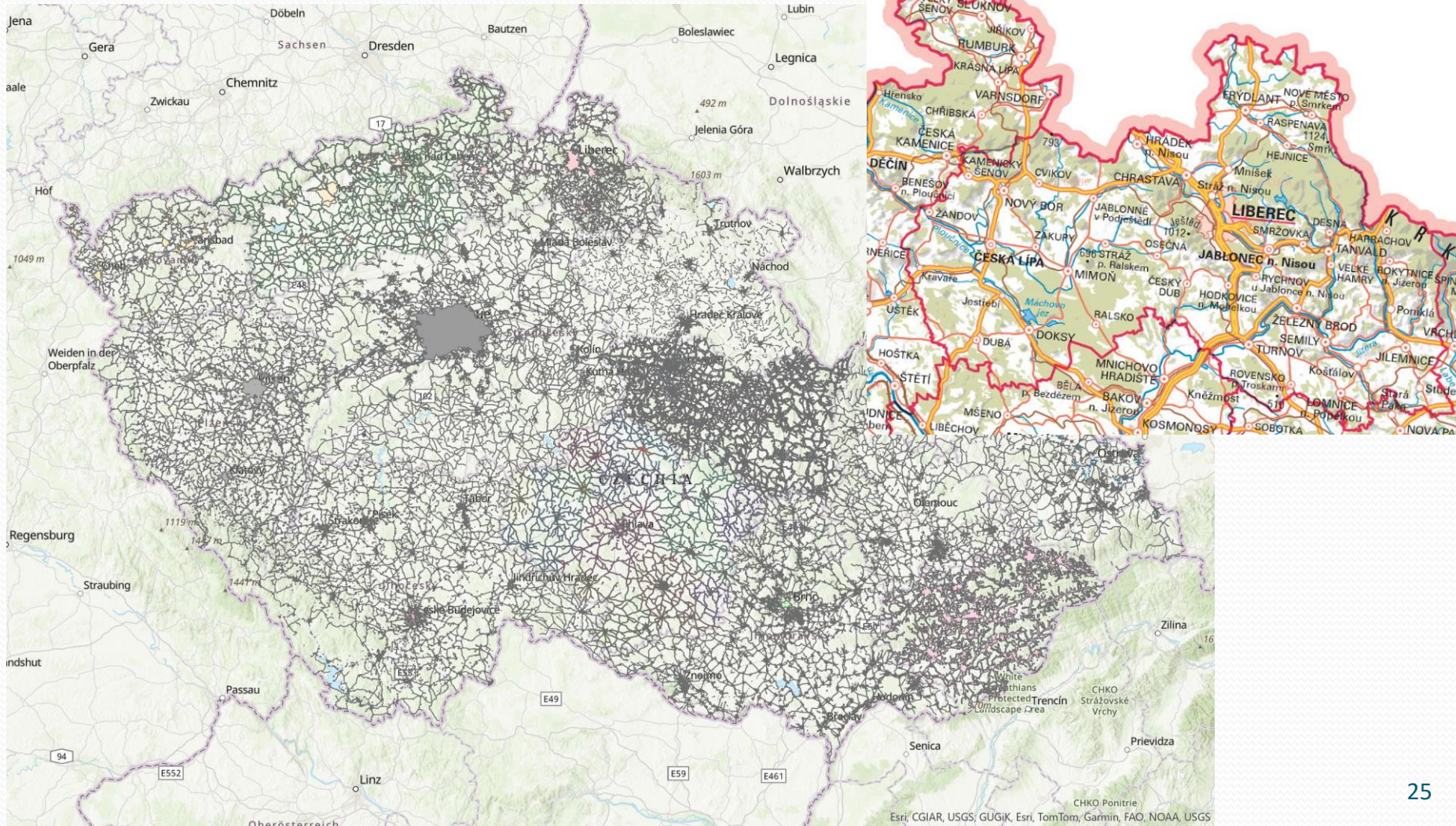

DTM LK v pilotním provozu 2024

Pilotní provoz IS DTM LK od 1.10.2023

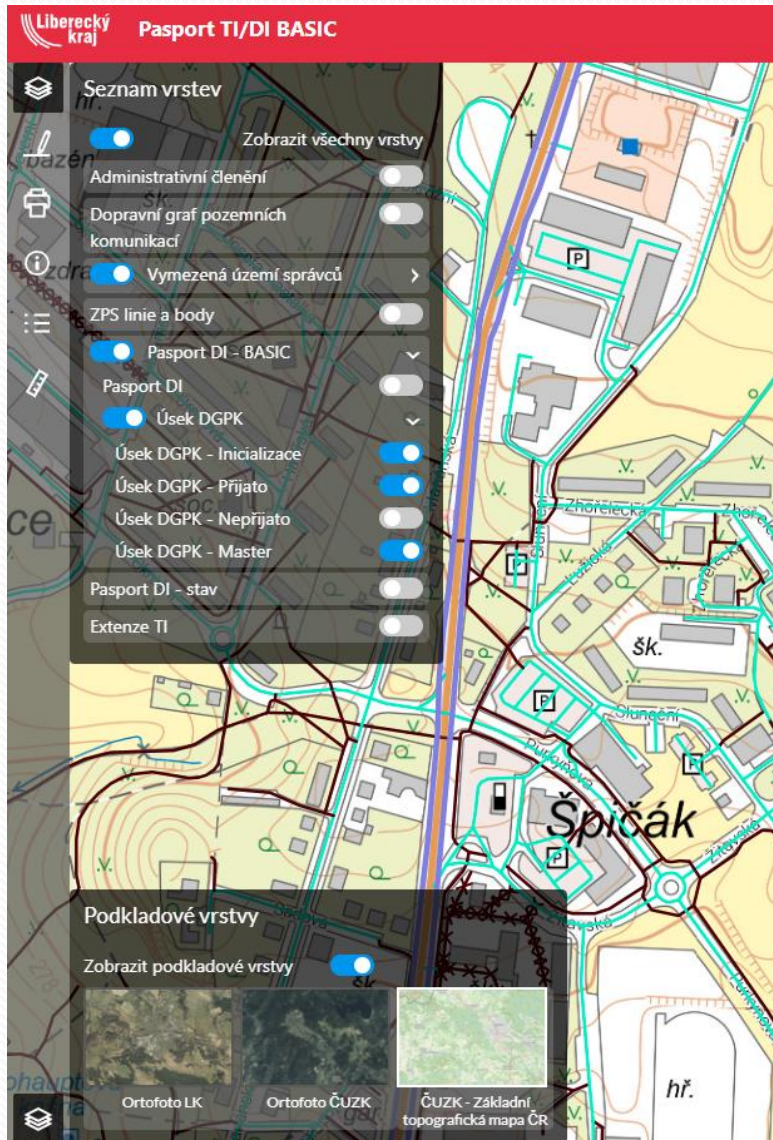

Kooperující GEOPORTÁL ČÚZK



DTM LK v pilotním provozu 2024

Postup registrace a dalších činností v Portálu IS DMVS pro vlastníky DTI

- Postup-registrace-a-dalsich-cinnosti-v-Portalu-DMVS-pro-VSP_v_1_5.pdf
<https://cuzk.cz/DMVS/Portal-DMVS/Postup-registrace-a-dalsich-cinnosti-v-Portalu-DMV.aspx>
- Postup registrace a dalších činností v Portálu IS DMVS pro obce
<https://www.cuzk.cz/DMVS/Portal-DMVS/Postup-registrace-a-dalsich-cinnosti-v-Portalu-obc.aspx>

Postup registrace a dalších činností v Portálu DMVS pro VSP_v_1_5.docx



Postup registrace a dalších činností v Portálu DMVS pro VSP_v_1_5.docx



4. Registrace

Po prvním přihlášení budete automaticky přeměrováni do registrace na Portálu DMVS. Pokud nebudete přeměrováni, klikněte na tlačítko „Registrovat“ na dlaždici „Registrace“ na hlavní stránce Portálu DMVS, případně v levém svislém navigačním menu vyberte položku s názvem „Registrace“. Pomocí průvodce ve třech krocích zadáte veškeré potřebné údaje.

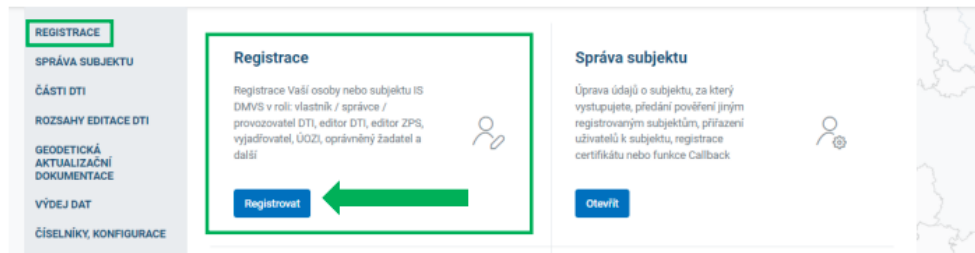

Postup registrace a dalších činností
v Portálu IS DMVS pro vlastníky DTI

DTM LK v pilotním provozu 2024

SHRNUTÍ

V případě důvěry v Liberecký kraj doporučujeme zahájení spolupráce. Liberecký kraj má **od října 2023 pro veškeré obce LK** připravena zpřesněná prostorová data DI k redistribuci ... cca **5500 km tras DI k převzetí zdarma a k splnění své zákonné povinnosti!**

Liberecký kraj v první dekádě května 2024 vyzve obce k součinnosti a předá podrobné informace k přihlášení do aplikace PASPORT DTI obec BASIC. Obce takto zahájí proces předávání dostupných dat DTI !

Přechodná ustanovení zavedena zákonem č. 47/2020 Sb. Čl. II

1. *Krajský úřad zpřístupní digitální technickou mapu kraje do 30. června 2024. Na výzvu krajského úřadu poskytnou obce a vlastníci, případně provozovatelé nebo správci dopravní a technické infrastruktury k tomu potřebnou součinnost, zejména předají jimi vedené údaje o objektech a zařízeních, které jsou obsahem digitální technické mapy kraje.*



OBEC + aplikace PASPORT DTM LK (včetně DAT) = splnění zákonné povinnosti !